

KOCH
Licht für Möbel und Objekte

IP 20

Xledlink's + Shot 68 Kontakt
LED Einbauspot

Produktvorteile

- Unkomplizierte und kostengünstige Montage in Verbindung mit Kontaktelement Rund, Lang und Kontaktelement für Stromschiene
- Metallgehäuse: edelstahl-finish
- Wärmeoptimiertes Unibody - Aluminiumgehäuse
- High Performance LED Modul: 30 x MID Power LED 2835
- Opalisierte Frontscheibe
- Geringe Einbautiefe 14 mm
- Lichtfarben: warmweiß (3.000 Kelvin), neutralweiß (4.000 Kelvin)
- Farbwiedergabe: Ra (CRI) > 85
- Ausstrahlungswinkel: 120°
- Lebensdauer 30.000 h bei 70 %
- Montage: Shot Kontakt-LED Einbauleuchte in die Bohrung eindrücken, in der das Kontaktelement bereits montiert ist

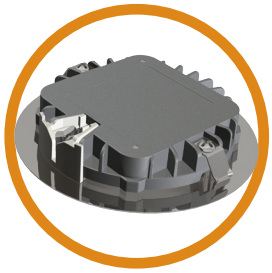

- Leistungsaufnahme: 4.3 Watt

Artikel	Bestell-Nr. warmweiß	Bestell-Nr. neutralweiß
Shot 68 Kontakt, edelstahl-finish	801325	801326

Zubehör - Kontaktelemente

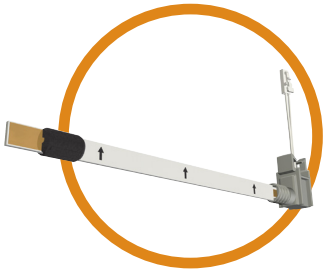

Kontaktelement Lang
- Inklusive 100 mm Zuleitung
- Mit Kabelhalter
- Kontaktflächen vergoldet

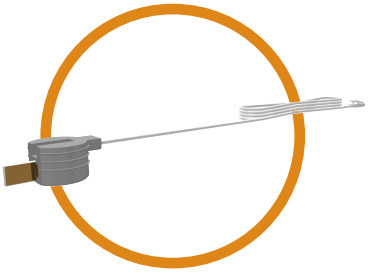

Kontaktelement Rund
- Inklusive 2000 mm Zuleitung
- Kontaktflächen vergoldet

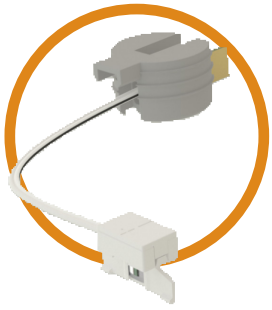

Kontaktelement für Stromschiene
- Distanz 48 mm
- Kontaktflächen vergoldet

Artikel	Bestell-Nr.
Kontaktelement Lang	801328
Kontaktelement Rund	801327
Kontaktelement für Stromschiene	801332

Maßzeichnung

Shot 68 Kontakt

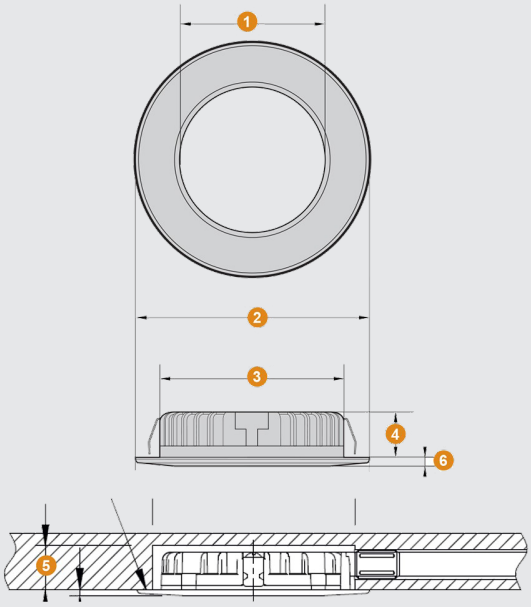

Maße

Bezeichnung	Shot 68 Kontakt (mm)
1. Lichtfeld	Ø 45
2. Außendurchmesser	Ø 78
3. Bohrdurchmesser	Ø 68 $^{+1}_{-2}$
4. Gehäusehöhe	12.5
5. Einbautiefe	14
6. Aufbauhöhe	2.0

Technik in Kürze

Leuchtentyp:	LED-Einbauleuchte
Beleuchtungsart:	Funktionsbeleuchtung
Oberfläche:	Edelstahl-finish
Betriebsspannung:	12 Volt DC
Lichtfarbe:	Warmweiß (3.000 Kelvin) Neutralweiß (4.000 Kelvin)
Farbwiedergabe:	Ra (CRI) > 85
Lebensdauer:	30.000 h bei 70 %
Leistungsaufnahme:	4.3 W
Ausstrahlungswinkel:	120°
Dimmbar:	Ja
Kennzeichen:	CE
Schutzart:	IP 20
Einbautiefe:	14 mm
Anschluss an:	Kontaktelement Lang Kontaktelement Rund Kontaktelement für Stromschiene

Lichtverteilung 120 °

Bei den Angaben zur Lichtverteilung handelt es sich um die gültigen Werte zum Zeitpunkt der Erstellung.

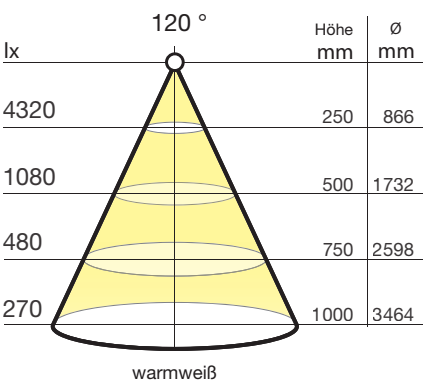

warmweiß

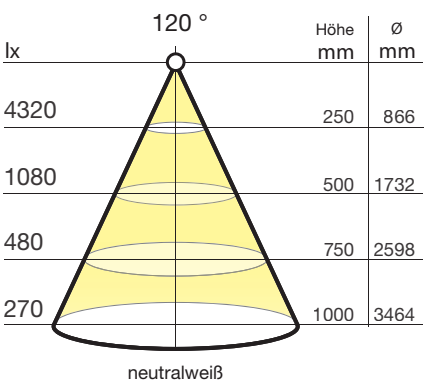

neutralweiß

Technische Änderungen vorbehalten